質樸自然佐以華貴精緻 鮮明反差刻劃優渥大度

設計／伏見設計 採訪／林雅玲 圖片提供／伏見設計

1.客廳主牆與閱讀區背牆兩處皆以天然木質為主體，但穿插鐵件、燈光與鋼烤處理，讓自然純淨與華貴精緻成為一體的兩面。

精彩的生活，必然是種多元的有機體，會跟隨使用者變因，在不同階段產生各種狀態，而多采多姿的情趣內容，則需要相對應的空間容器予之涵養、包容，經驗豐富的設計師，必須設身處地，針對屋主從現在到未來可能發生的行為序列，加以細心設想，才能打造真正人性化的完美家居。

在這處座落精華地段的全新大宅中，除了主題鮮明的自然時尚風格，設計師更強調空間必須與「人」相輔相成的人本精神，避免過度的裝飾與刺激性色彩，轉而強化情境的舒適和生活議題的充實，同時儘可能釋放空間，營造適合長期駐留的明朗、軒敞氛圍。

Designer Profile

設計公司：伏見設計
設計師：鍾晴、何惠宜
電話：03-3413100
空間形式：電梯大樓
室內格局：三房兩廳、開放閱讀區
室內面積：65坪
主要建材：
客廳／鐵件、訂製鋼琴烤漆家具、天然石材、水波紋柚木染色、超耐磨地板
餐廳／實木、鏡面
臥房／壁紙、裱布

2.餐廳與過道間的轉角牆面，以復古面處理的大理石處理，腰間嵌上一列獨特燈飾，兼具動線引導的目的。
3.材質的亮面與消光面，巧妙對應家具特色，也讓空間洋溢一種精緻的平衡。
4.大門入口的結構柱以鏡面包覆修飾，巧妙虛化柱體，開放餐廚區延續木質打造機能量體的特色，氣氛舒適而溫馨。

自然語彙，隨處可見的精緻細節

這是一處精彩的現代大宅規劃，設計師積極塑造親自然、有溫度、富質感的風格主題，讓人一回家就能釋放所有壓力，感受空間與人彼此聲息相通的親密互動，視覺上則融入大量質樸的自然因子，透過精湛工法與異材質、家具時尚的搭配，提煉現代人文的厚度，簡潔線條帶來乾淨輕盈的筆觸，讓生活具體成為一種禮讚，也讓家昇華為一處內外兼美的溫暖所在。玄關不作多餘界定，保持進門180度環景的開闊，以大門位置居中，兩邊分別是客廳與開放餐廚區。首先是擁有連續大面窗景的客廳，主要立面皆以純淨的天然木料為主體，賦予空間清雅溫馨的氣息，其中立體幾何造型相當耀眼的電視牆，天然木質之外還融入深色木紋鋼烤面的華貴質感，媒介材質屬性的反差，彰顯貴氣、精緻與純淨、有機兼容並蓄的設計概念。客廳後方安排開放閱讀區，兩者間透過布質沙發與鋼烤書桌稍加界定，這個多功能空間基本上是客廳的延伸，未來可依居住者喜好作不同的分配和運用，而書桌後靠的書櫃，同時也是客廳主牆對應的端景，俐落的橫格開架造型，設計師特地在層板邊緣嵌上鐵件與燈光，細節的精緻度令人印象深刻。

實木、鏡面跳色處理，揮灑層次之美和光影變化

現場的結構樑柱其實相當碩大，為了避免天花板與樑下的落差過大，也為了積極爭取室內高度，心思細密的設計師，刻意在天花板邊緣的層次間嵌入黑色鐵件邊框，將突兀的落差低調分段處理，並伴隨柔和的情境光源來消除壓迫感。開放規劃的餐廚區，是另一個家人共享的機能重點，餐桌上方天花板延續客廳滾邊手法，居中並點綴特製的線性鐵件燈飾，獨一無二的設計品味表露無遺。餐桌三面除了一字型的開放廚房，其他兩面各有別緻的主題設計，包括與電視牆同向的木質餐櫃，原木元素跳躍式地應用在各主要區域，無形中也強化概念的整體性，另一側牆面轉角延伸至走道前端，以復古面處理的大理石打造，橫紋、直紋錯位拼接的方式，特別能凸顯石材本身的質感，腰間嵌上一列獨特的燈飾設計，兼具動線引導的目的，而石材面兩端分別以實木、鏡面兩種素材跳色處理，精準的比例與結構工藝，將連續面的層次之美和光影變化揮灑得淋漓盡致。

5.主臥室床頭造型以四等分拉門打造實用收納，順帶化解原格局壓樑的禁忌。
6.次臥室床頭牆面上半以壁紙繃裱，搭配下方的木質塊面，色彩的組合十分和諧。

都會時尚品味，靜謐高雅睡眠區域

每個房間雖然需求各不相同，不過風格上融入一致性，並透過與公共空間相同的材質元素、柔和色彩和情境燈光，提昇空間的迷人魅力，其中強調精品質感的主臥房，典雅的床頭造型以四等分拉門設計打造樑下實用的收納區，順帶化解原格局壓樑的禁忌，其中兩扇拉門精選手繪壁紙施作，與其他兩扇素色壁紙形成鮮明對比，床尾則是大型衣物櫃，提供充分的收納空間，窗前規劃休閒閱讀區，床側完整的木質牆面造型中，巧隱藏著浴室出入口，機能與美感一氣呵成。同樣雅緻的次臥室以壁紙繃裱床頭造型，方格勾縫的技法相當繁複，床側規劃一座別緻的多功能櫃，木質的主體融入照明與橫向鏡帶，源於都會的時尚品味呼之欲出。欣賞全戶，說明伏見設計一貫主張的人本精神，在於機能、材質、顏色、情境的面面俱到，有時依照生活模擬實境，有時也透過設計來柔軟生活，讓家不只是居住的地方，更成為身心靈與情感的最佳調劑。

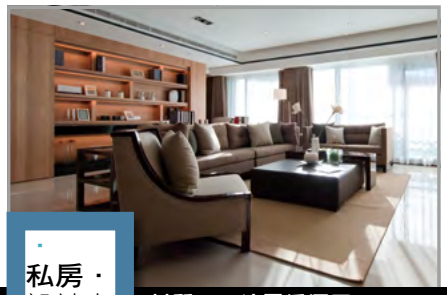

私房・設計力 材質、工法靈活運用

1.整個空間大量使用消光面的自然木質，進行跳躍式的立面處理，包括客廳主牆、副牆與餐櫃造型，形成重點區域的視覺一致性。
2.局部立面的設計品味，不光是凸顯材質本身的風味、特徵，也在於異材質間的交錯運用，例如沙發後方書櫃層板邊緣嵌上鐵件的做法，讓櫃體散發難以言喻的精緻。

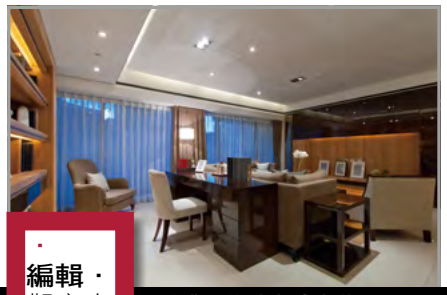

編輯・觀察力 質感反差點出時尚美

1.客廳主牆以天然木料搭配局部鋼烤的木紋立面處理，配合燈光與材質亮面、霧面兩者反差對比，創造生動的視覺層次，也呼應空間內搭配部份特製鋼烤家具的一致性。
2.主臥室床頭造型以四開拉門規劃成實用收納區，其中兩扇精選浪漫的手繪壁紙施作，既美觀也兼顧修飾床頭橫樑的實質意義。